家和富贵
占断城中好物华
疑是洛川神女作
千娇万态破朝霞

富貴吉祥
誰是舊時姚魏家
富
喜從官舍得奇葩
風前月下妖嬈態
貴
天上人間富貴花
化魄他年鎖子骨
吉
點唇何處箭頭砂
后庭玉樹閒歌曲
祥
羞殺陳公說麗華

平安喜乐
黄金的声音从田
野走进家
一阵风
吹香了整个原野
拔累了
低垂着头
勤劳的人填充着饥
饿了的田坡
软屋巴的燕子在屋
檐下微瞪着眼
被面前的金光
吓的震栗
以前的三五斗
现在三五百担
该是时候了

山水情

富贵有余

家和
富贵
和气能交天下友
和气能生万里财
邻里和睦胜远亲
家庭和睦万事兴
尚祥创意

賞牡丹

家
家中事事顺
和美夜夜昌
万年融融乐
事兴百花唱

花開富貴
心若放蕩 可滅靈怊
任雲淡天高 蛟自游、風簫自奏自陶
功名雕鞍如雲 情若潮
紅塵三千利 留水一瓢
后知后覺 蕪過楓搖
只讓藝術伴我 今生揮毫

吉祥
富貴牡丹
繁華似錦
花香吉祥
春如意

古梅如高士坚贞常不媚一岁一小劫
春雪醉其睡

賞牡丹
唯有牡丹真國色
花開時節動京城

福
吉祥

愛蓮說
水陸草木之花 可愛者甚蕃
晉陶淵明獨愛菊 自李唐來
世人盛愛牡丹 予獨愛蓮之出淤泥而不染
濯清漣而不妖 中通外直
不蔓不枝 香遠益清
亭亭淨植 可遠觀而不可褻玩焉
予謂菊 花之隱逸者也
牡丹 花之富貴者也
蓮 花之君子者也
噫 菊之愛 陶后鮮有聞
蓮之愛 同予者何人
牡丹之愛 宜乎衆矣

富貴風流抵世作
高貴長餘

庭前芍药妖无格池
上芙蕖净少情唯有
牡丹真国色花开时
节动京城
赏牡丹

蘭香遠

富贵祥和
家和人兴百福至
儿孙绕膝花满堂

和气能交天下友
和气能生万理财
邻里和睦胜远亲
家庭和睦万事兴
吉祥
家和
富
貴

花开富贵

曾洋楊妃帶嘆吞
寿花蒙垢總無端
宣家為雪千秋恥不把
胭脂裝牡丹

咏芙蓉
露染胭脂色未浓
正似美人初醉着
强抬青镜欲妆慵

家和萬事興

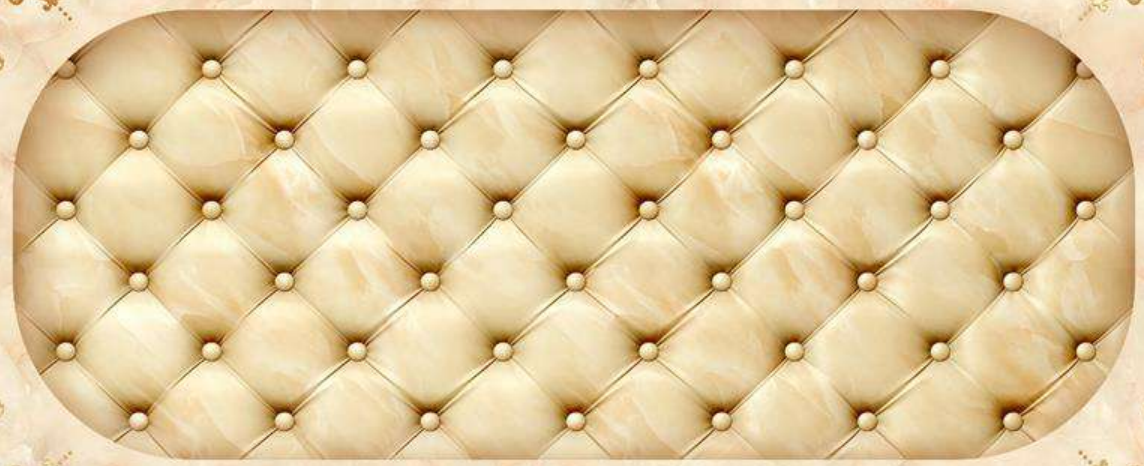

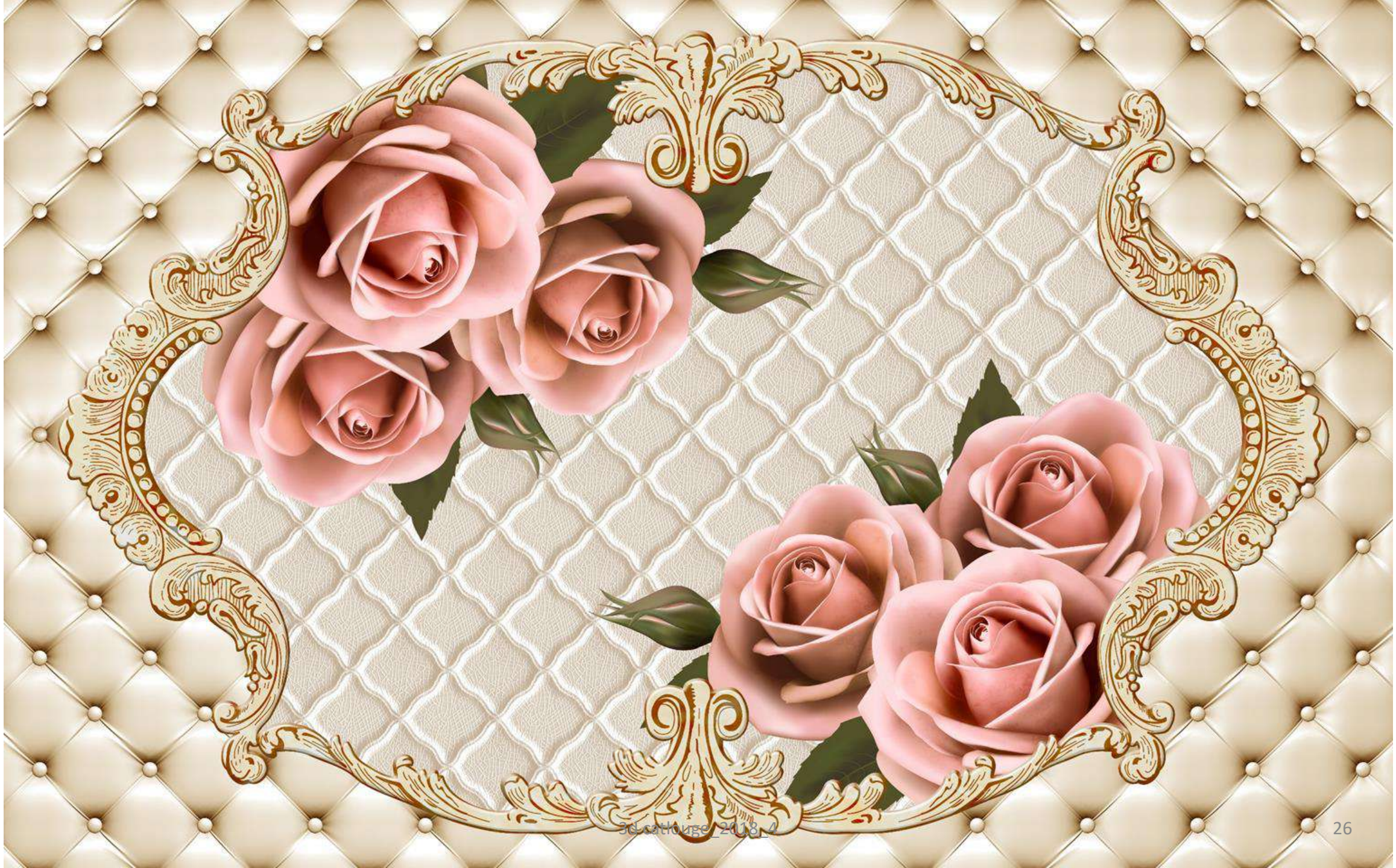

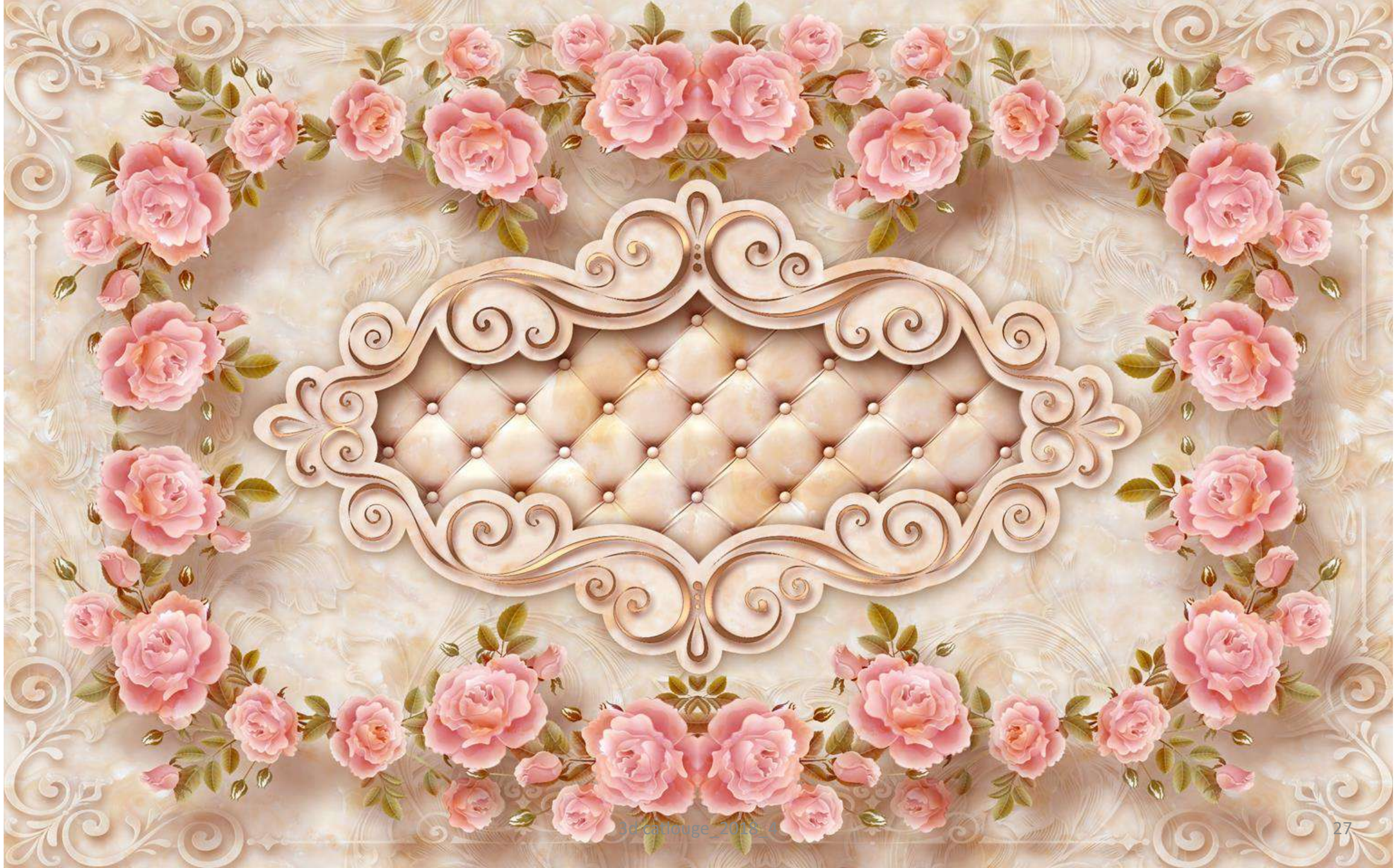

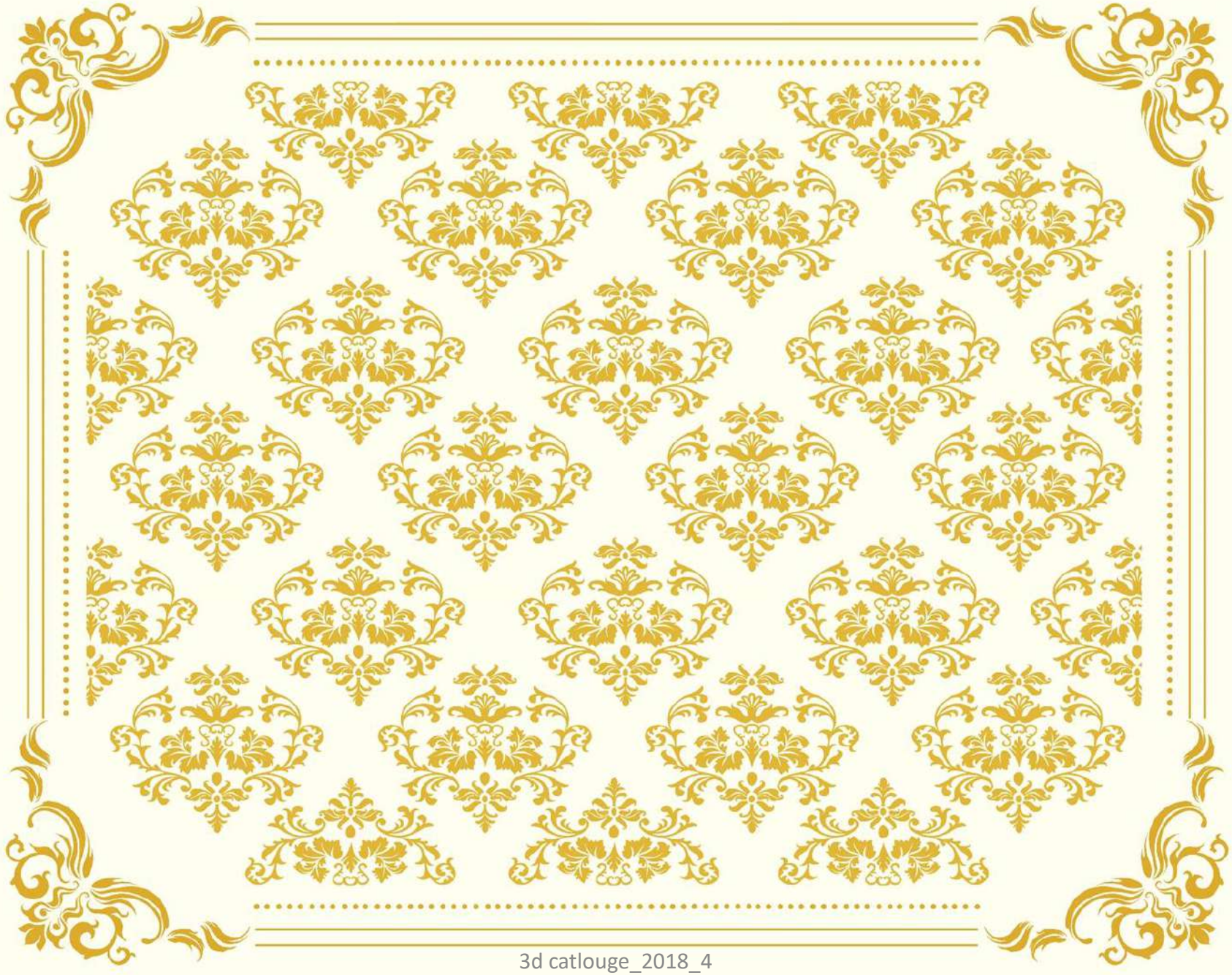

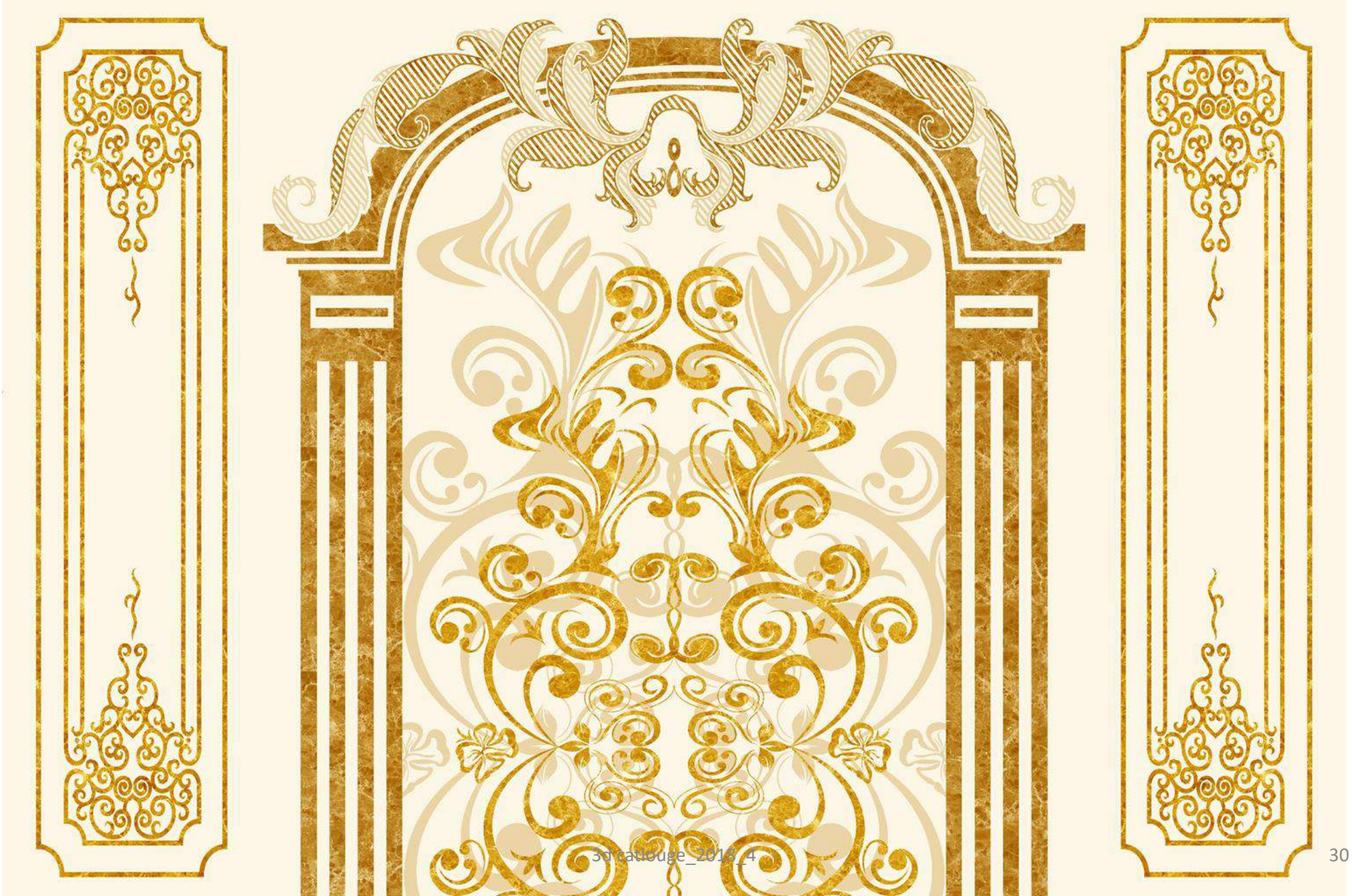

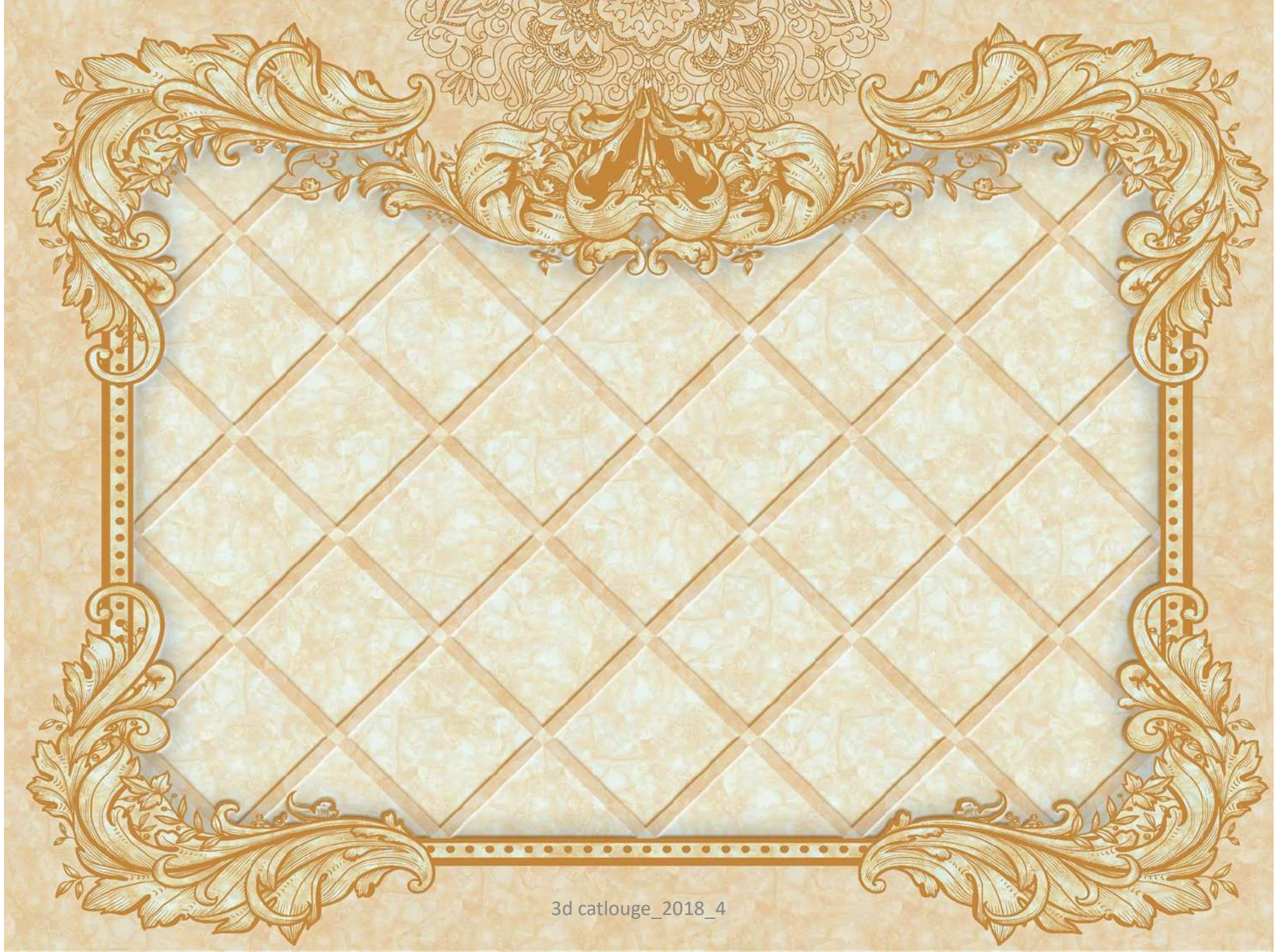

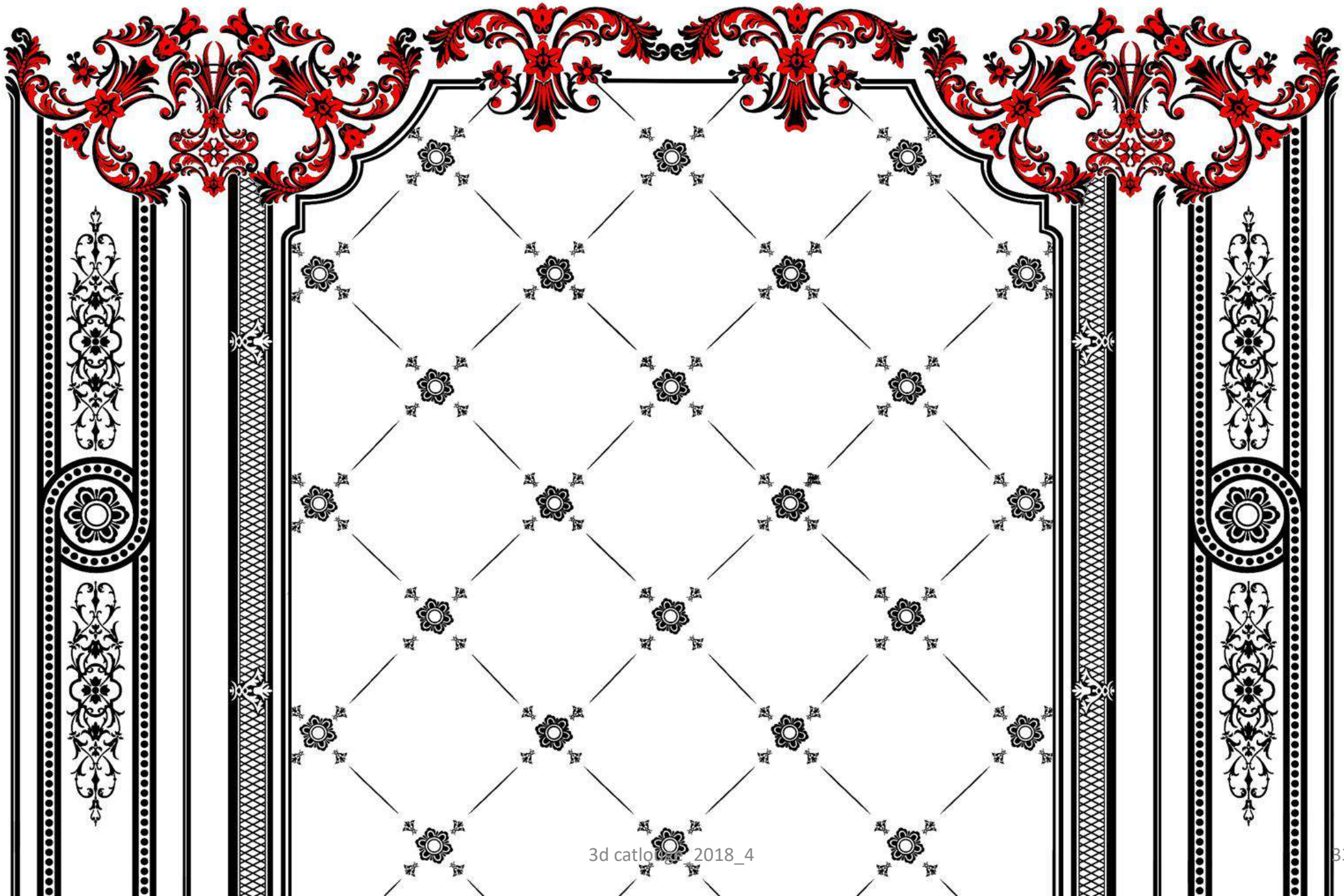

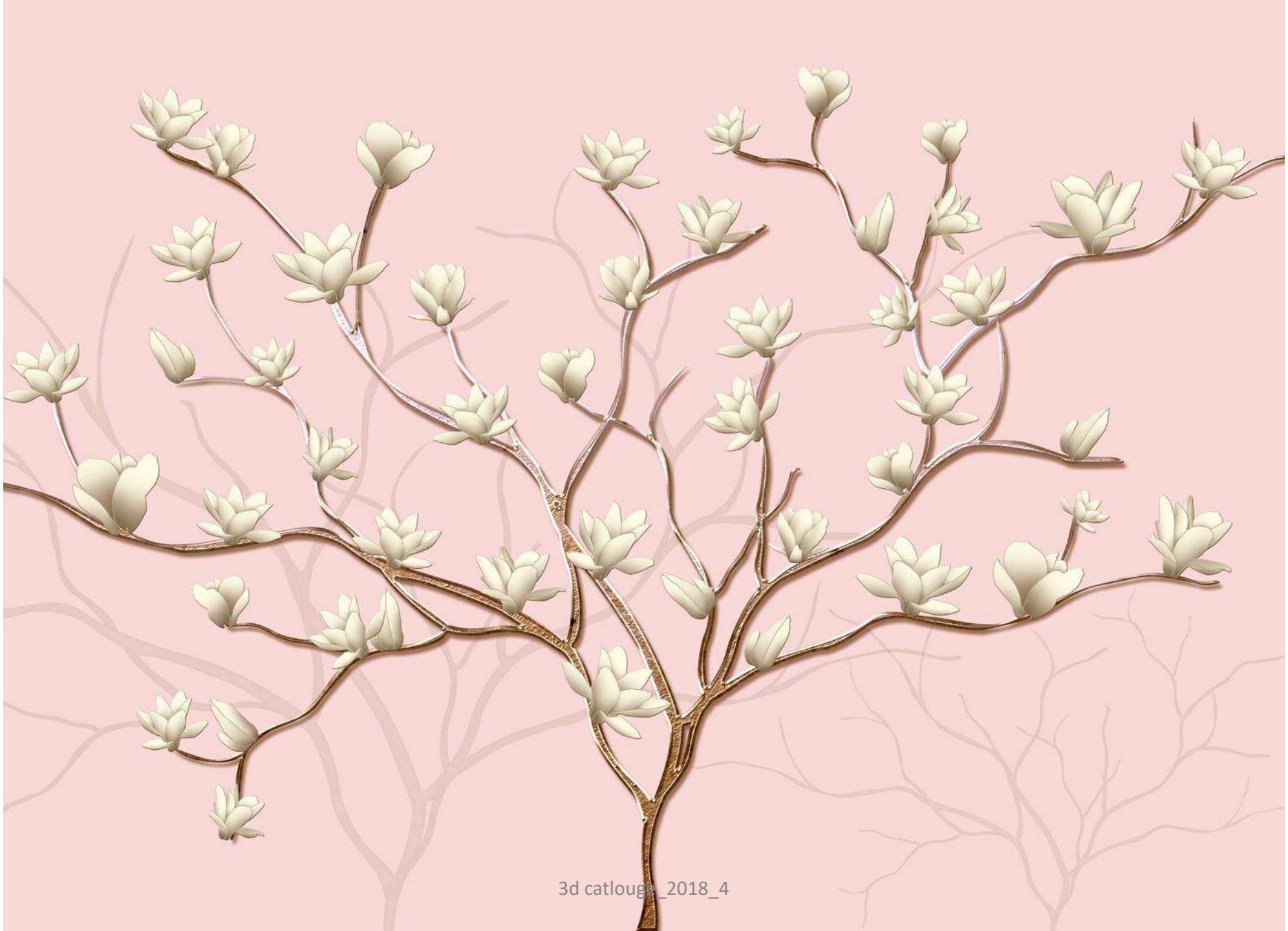

Diane L. Romanello

citycruises
The Thames

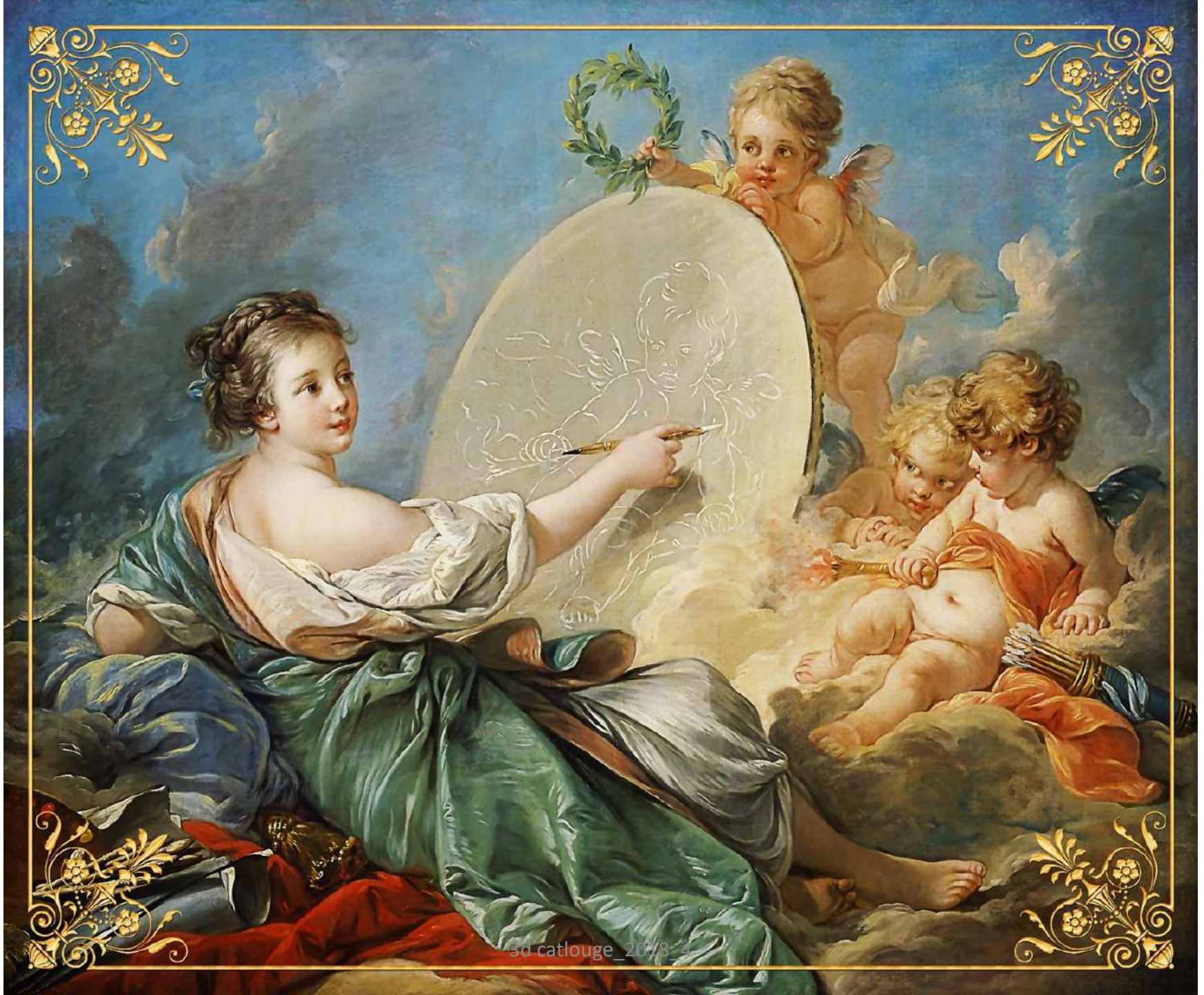

EED

3d catlouge_2018_4
Lam Erin

左心房是 右心房是
勇敢 大胆
1984
在每一丝曙光破晓之前
一定是快要窒息的漫漫长夜
在轻 不看年龄 看勇气
1982
80後
THE AGE OF INTELLECTUAL
90後
THE AGE OF INTELLECTUAL
我在青春里等你
花栀子开
正青春
不怀旧
正青春
每个泥泞 5910 MILS
的地方都会 1982
溅起美丽的花 200 MILS
致青春
敢闯
世界就会变大
1984
AWD
1986
我困难
撒撒野
要么在路上·要么在出发
E=mc²

青春不散场
love you
奔跑吧青春!
为梦而年轻，为梦而坚定
梦想的使命，为梦想而活的人
生命会放射出无限的光芒。让我们超越自我，超越现实
放飞梦想

致青春
青春所给予我们的是力量，是坚持，
因为有它，我们遇到困难的时候才能不畏惧；
因为有它，我们才发现了生命的真谛；
因为有它，我们学会了安慰，学会了冷静，学会了坚忍。
致我们终将
逝去的青春
70年代
90s

Comb
Hair Salon
Electric plywood
Hair dryer
Razor
Hair scissors
Hair color
Hair color
Hair Clipper
Hair comb

时尚典范
个性由我
NEWS
Fashion model with my personality
HUNTING
ESTABLISHED
1881
WOLF HUNT
HUNTING CLUB
INTO THE WILD
10
31
SHOOTER'S
ASSOCIATION
DEER
HUNTING
OPEN SEASON

Knitting & Sewing
IF YOU ARE
WAITING
for the
RIGHT TIME
it's
NOW
Tailor
TAILOR
Shop
TAILOR
SHOP
Welcome!
FASHION
CLUB
TAILOR
SHOP

英雄
Heroes
智慧
Wisdom
信念
Faith
勇者无敌
Courage
Victory
战无不胜
虎狼之师
荣誉
HONORS
热血
Hot blood
勇气与力量
Courage Power
一起野战吧
策略
STRATEGY
Team
图队

NBA
INDIANA
24
BULLS
1
MIAMI
6
LAKERS
24
BROOKLYN
8
30
WARRIORS

LOVE
命运的齿轮
让我们相逢
时光流转
love
Welcome to Paris

TEA
SUGAR
Milk
natural

THRILLER MOVIE
GUN BULLET
Pistol
Glasses
Actor
AGENTA
CAFE - BAR
Best Actor
Movie
Cinema
Adventure
Saturday 18h45 PM
Soccer
SPORT
Theatre
Cinema Movie Film Cinema
CINEMA
IRISH - PUB
FE - BAR
Perfume Scent
SPA
Fragrance
LA SIOCO
Drink
Misa d
Amour
Speed
CAR
SUPER SHOPPING
CINEMA
GOKGO
CHINESE FOOD
CITY CAR
Highway
Exit 7
800 m
Whine France
France
Italy
MAKE UP
Dragon
PUB OPEN
BLUE
Telephone
Taxi
TAXI
ART MUSEUM

ZEPPELIN PRESENTS

INDIEROCK TONIGHT

POP ROCK

FEATURING
SPECIAL GUESTS

MAROON, ANTZ & SAVAGE.

»»

THEIR YOU ARE UNHAPPY,MUSIC WILL MAKE YOU HAPPY.
AND IF YOU ARE HAPPY,MUSIC WILL MAKE YOU HAPPIER.

FACEBOOK/INDIEROCK

RETURN OF THE 80's

I LOVE MUSIC MORE THAN TO LOVE YOURSELF

SOFT MUSIC CAN HELP SOME PEOPLE TO FALL ASLEEP.

fruit
water iee
fresh
hot drlnks
Frutti di Mare
PREMIUM
Coffee
FOR
a better
MORNING
SHOP

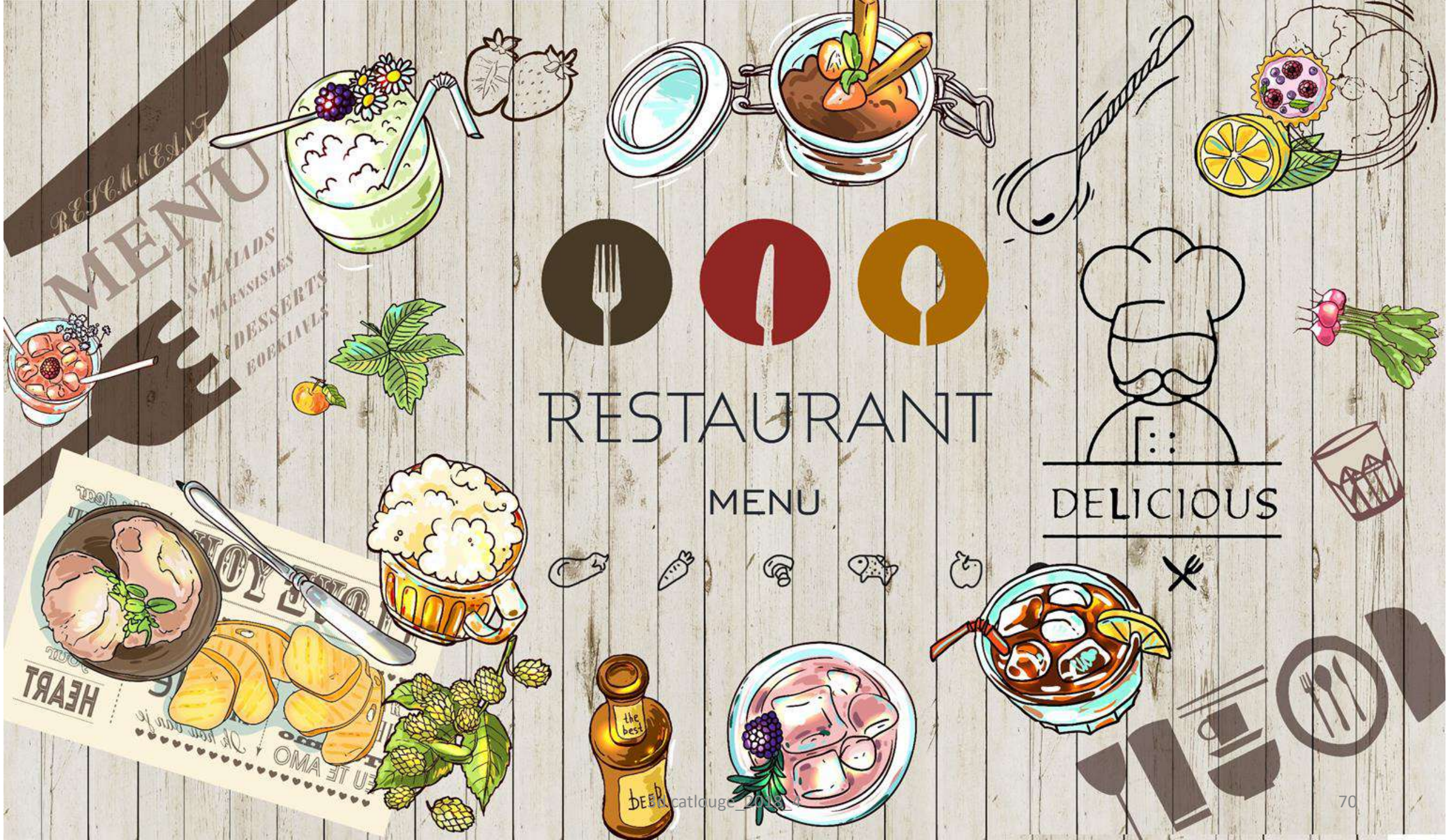
RESTAURANT
MENU
DELICIOUS
the best
BEER

不吃饱怎么会有力气？
可是我怕长胖
我这叫品味生活，你懂个屁。
不吃活着有什么意义？
零食什么最有爱
嘴里没有东西我就觉得慌
我是为了吃才活着的
我只是做到了前面四个字
我很能吃苦
俗话说吃货好养活
老板再来一碗
看什么看
没见过吃货吗？
我又饿了
我就是很饿 那就娶了吧
如果你的女朋友是个幸福的小吃货
吃货最光荣
Young forever
吃货最光荣
chihuozuiguangrong
考察完毕
完美
根本就停不下来
同志们，约起